

Assistantes maternelles et/ou familiales agréées

La commune de Saint-Nom-la-Bretèche compte actuellement 2 assistantes maternelles agréées.

Cette liste est susceptible de varier. Pour obtenir les dernières mises à jour, contactez le CCAS de la mairie.

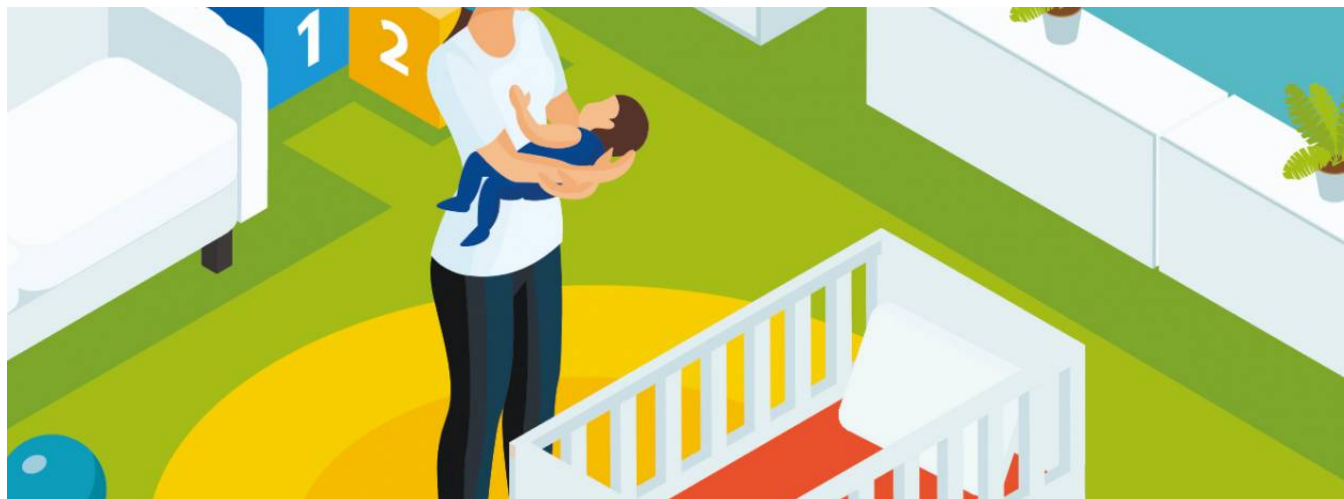

Assistantes maternelles agréées	Téléphone	Adresse	Agrément
Sandrine LE GLOANEC	07 83 61 77 04	2B avenue du Pays de Galie 78860 Saint-Nom-la-Bretèche	Agrément maternel Capacité : 4
Béatrice MARRACCINI	07 67 62 58 37	51 avenue des Platanes 78860 Saint-Nom-la-Bretèche	Agrément maternel Capacité : 3

Contact

Service Petite enfance en mairie
Tél. 01 30 80 07 00